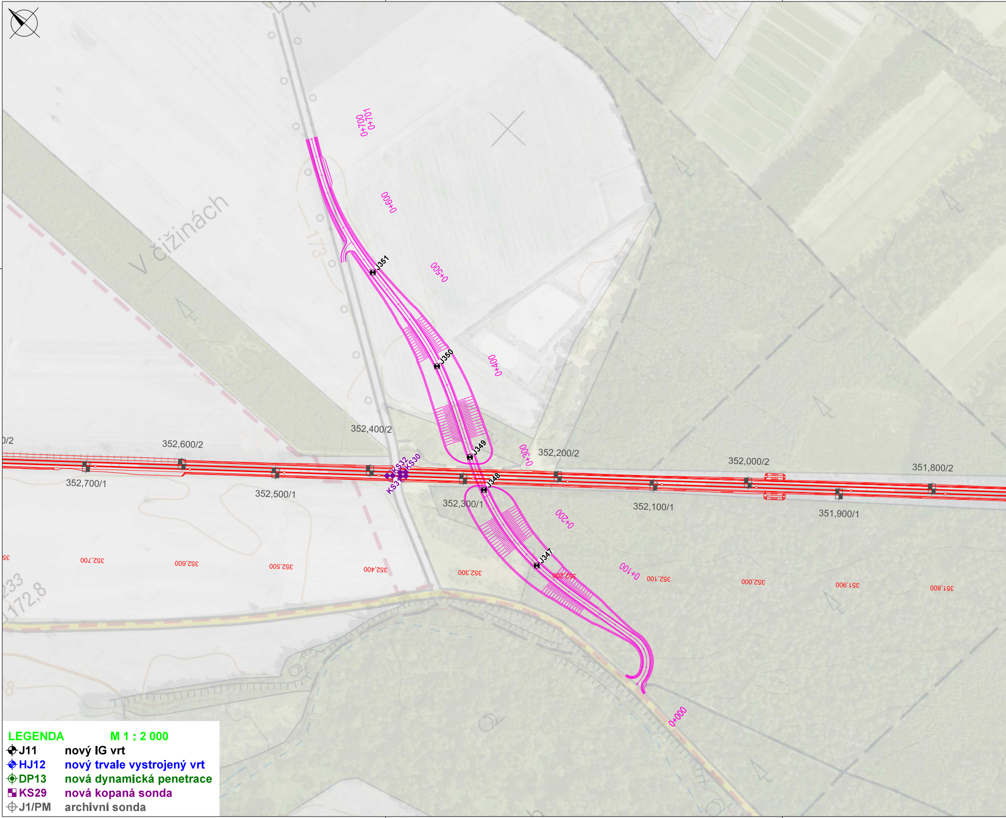
V čižinách
173
0+700
0+701
0+600
0+500
0+400
0+300
0+200
0+100
0+000
J351
J350
J349
J348
J347
KS32
KS30
KS31
352,600/2
352,400/2
352,200/2
352,000/2
351,800/2
352,700/1
352,500/1
352,300/1
352,100/1
351,900/1
352,700
352,600
352,500
352,400
352,300
352,200
352,100
352,000
351,900
351,800
172,8

LEGENDA **M 1 : 2 000**

J11	nový IG vrt
HJ12	nový trvale vystrojený vrt
DP13	nová dynamická penetrace
KS29	nová kopaná sonda
J1/PM	archivní sonda

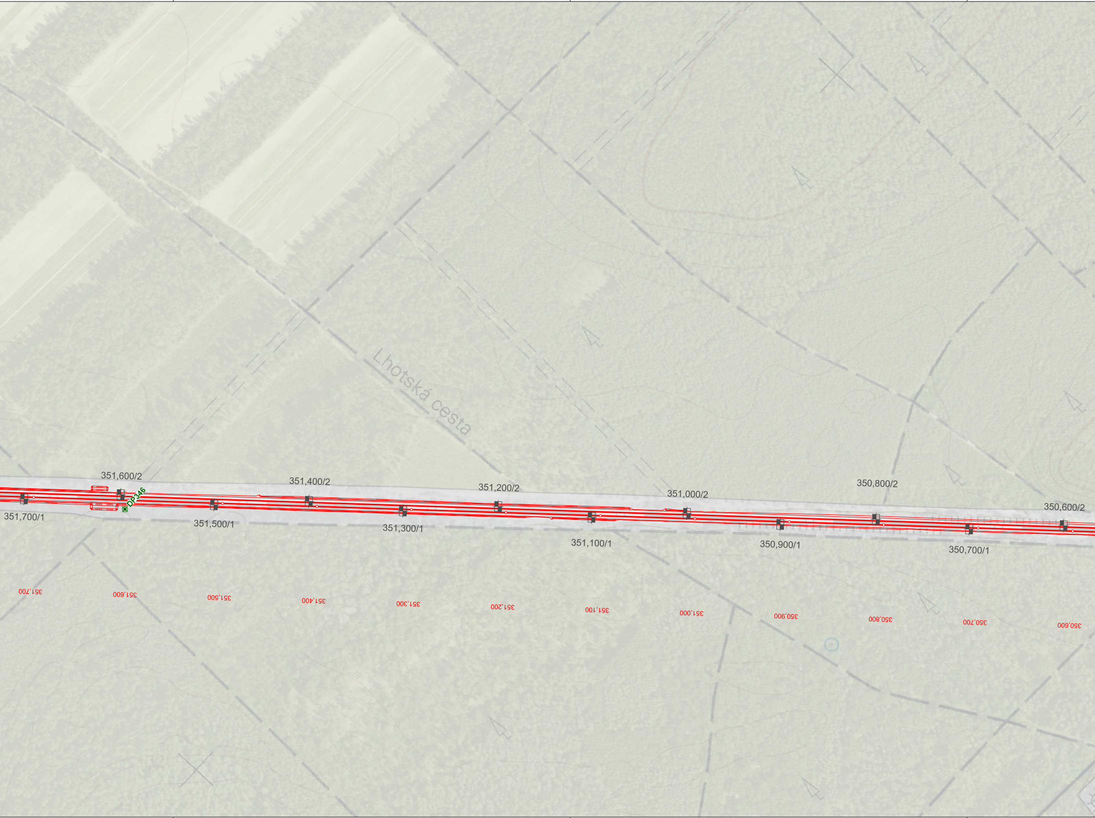
Lhotská cesta
351,600/2
351,400/2
351,200/2
351,000/2
350,800/2
350,600/2
DP346
351,700/1
351,500/1
351,300/1
351,100/1
350,900/1
350,700/1
351,700
351,600
351,500
351,400
351,300
351,200
351,100
351,000
350,900
350,800
350,700
350,600

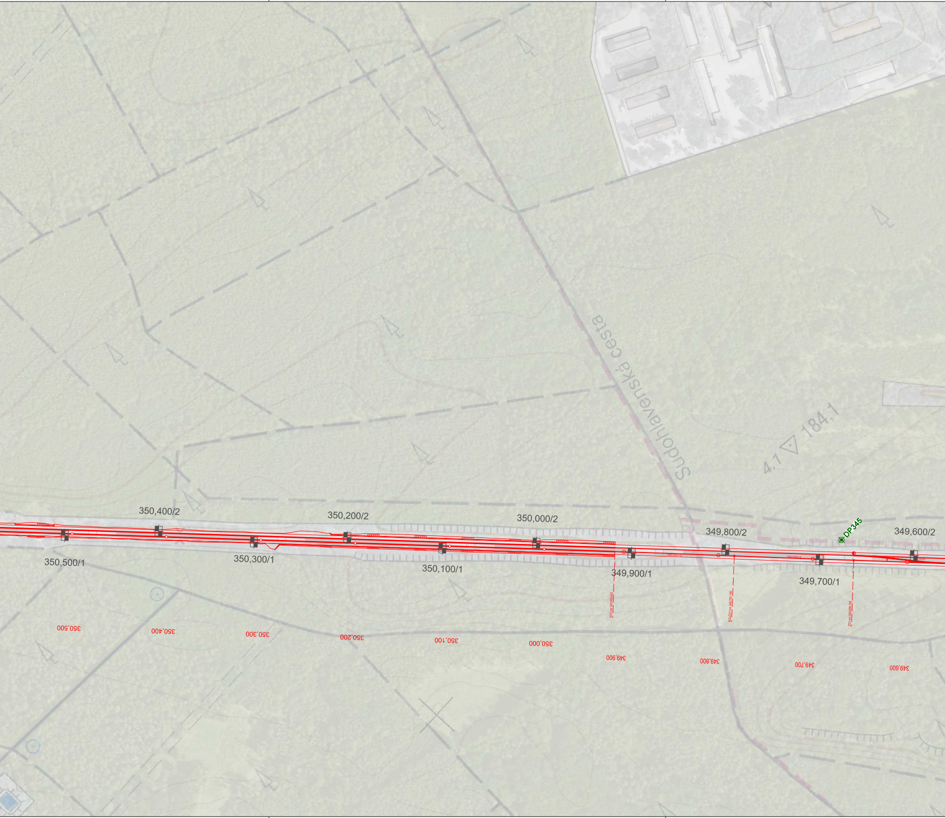
Sudohlavenská cesta
4,1 ▽ 184,1
DP345
350,400/2
350,200/2
350,000/2
349,800/2
349,600/2
350,500/1
350,300/1
350,100/1
349,900/1
349,700/1
KO1 km 349,909,605
KO=ZO1 km 349,783,166
ZO1 km 349,656,706
350,500
350,400
350,300
350,200
350,100
350,000
349,900
349,800
349,700
349,600

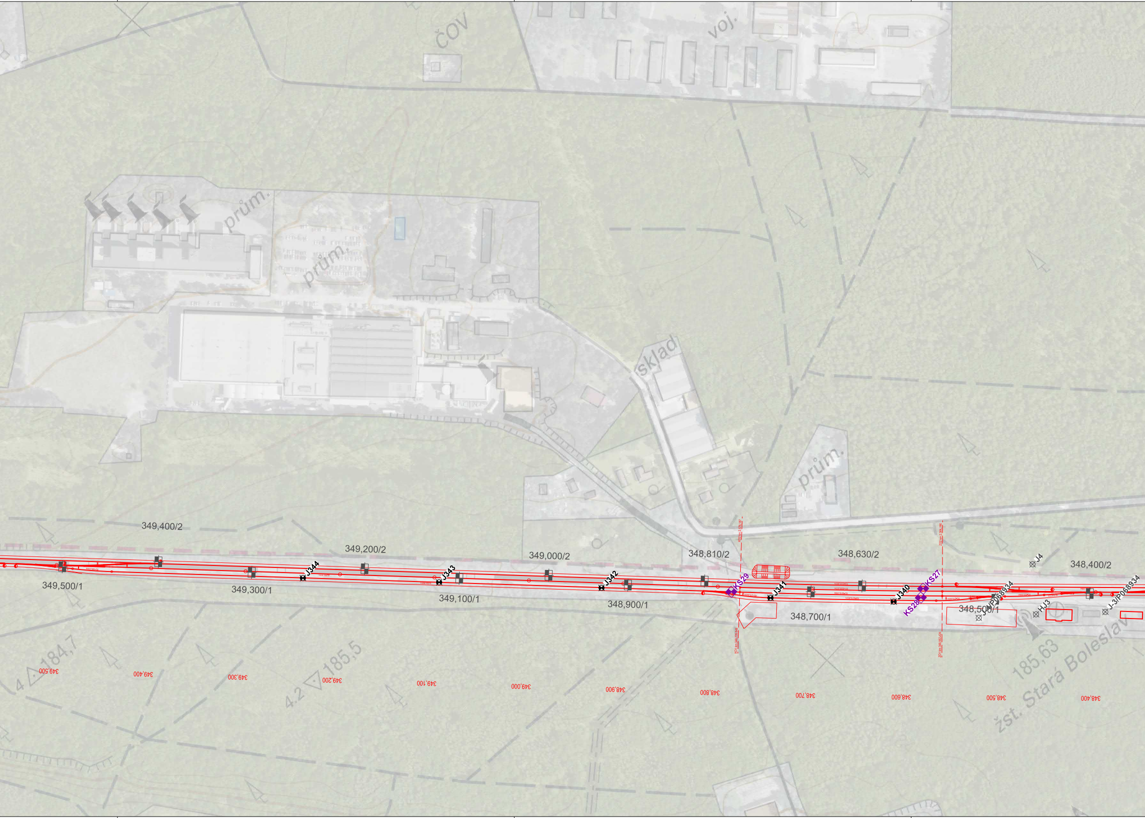
ČOV
voj.
prům.
prům.
sklad
prům.
349,400/2
349,200/2
349,000/2
348,810/2
348,630/2
348,400/2
349,500/1
349,300/1
349,100/1
348,900/1
348,700/1
348,500/1
J344
J343
J342
J341
J340
KS29
KS27
KS28
J4
J-6/P068934
HJ3
J-3/P068934
184,7
185,5
4,2
185,63
žst. Stará Boleslav
349,500
349,400
349,300
349,200
349,100
349,000
348,900
348,800
348,700
348,600
348,500
348,400

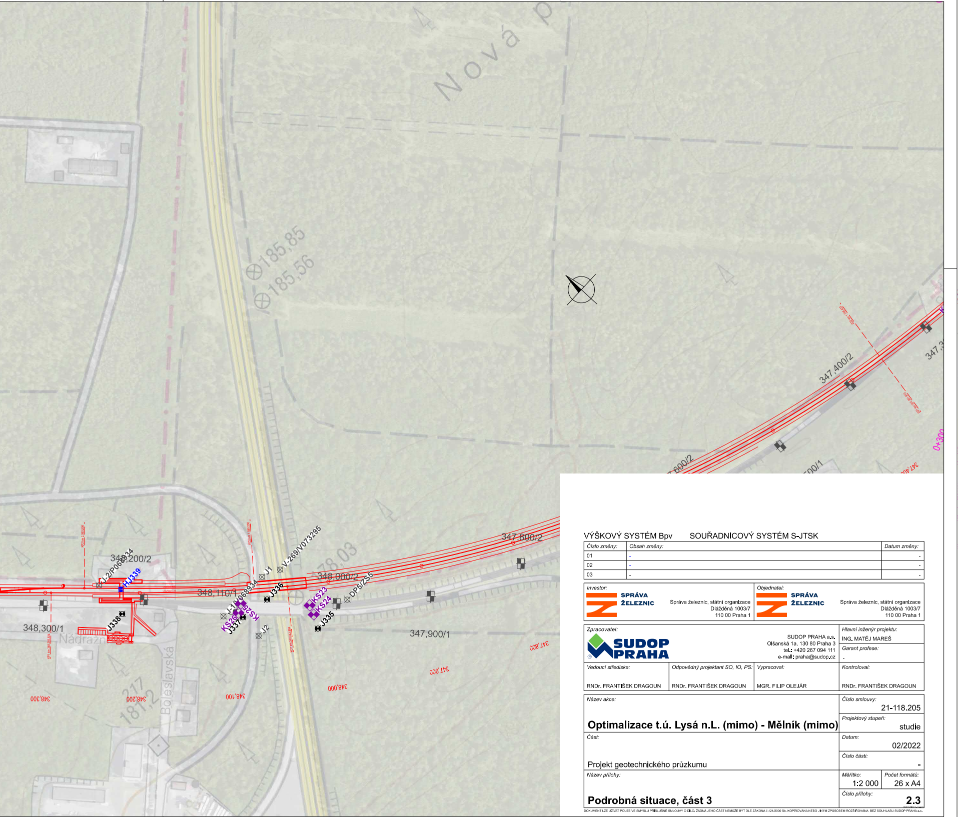
Nová p
185,85
185,56
347 400/2
347,3
0+300
600/2
00/1
347,800/2
348,200/2
J-2/P068934
HJ339
J1
V-269/V073295
J336
348,000/2
78,03
DP5/Z55
KS23
KS24
348,110/1
J-1/V068934
KS25
KS26
J337
J338
J2
J335
348,300/1
Nádraží
347,900/1
347,800
347,900
348,000
348,100
348,200
348,300
217
181/2
Boleslavská

VÝŠKOVÝ SYSTÉM Bpv SOUŘADNICOVÝ SYSTÉM S-JTSK

Číslo změny:	*Obsah změny:*	*Datum změny:*
01	-	-
02	-	-
03	-	-

Investor:
SPRÁVA ŽELEZNIC
Správa železnic, státní organizace
Dlážděná 1003/7
110 00 Praha 1

Objednatel:
SPRÁVA ŽELEZNIC
Správa železnic, státní organizace
Dlážděná 1003/7
110 00 Praha 1

Zpracovatel:
SUDOP PRAHA
SUDOP PRAHA a.s.
Olšanská 1a, 130 80 Praha 3
tel.: +420 267 094 111
e-mail: praha@sudop.cz

Hlavní inženýr projektu: ING. MATĚJ MAREŠ

Garant profese: -

Vedoucí střediska:	*Odpovědný projektant SO, IO, PS:*	*Vypracoval:*	*Kontroloval:*
RNDr. FRANTIŠEK DRAGOUN	RNDr. FRANTIŠEK DRAGOUN	MGR. FILIP OLEJÁR	RNDr. FRANTIŠEK DRAGOUN

Název akce:

Optimalizace t.ú. Lysá n.L. (mimo) - Mělník (mimo)

Číslo smlouvy: 21-118.205

Projektový stupeň: studie

Část:

Projekt geotechnického průzkumu

Datum: 02/2022

Číslo části: -

Název přílohy:

Podrobná situace, část 3

Měřítko: 1:2 000

Počet formátů: 26 x A4

Číslo přílohy: **2.3**

DOKUMENT LZE UŽÍVAT POUZE VE SMYSLU PŘÍSLUŠNÉ SMLOUVY O DÍLO. ŽÁDNÁ JEHO ČÁST NEMŮŽE BÝT DLE ZÁKONA č.121/2000 Sb. KOPÍROVÁNA NEBO JINÝM ZPŮSOBEM ROZŠIŘOVÁNA BEZ SOUHLASU SUDOP PRAHA a.s.